

Anexo V A. Indicadores de capacidad académica (SES).

- Evolución de los indicadores de capacidad académica (2002 - 2011)
- Evolución del nivel de habilitación de la planta académica (En valores absolutos)
- Evolución del nivel de habilitación de la planta académica (En porcentajes)
- Porcentaje de profesores de tiempo completo con posgrado en 2011
- Porcentaje de profesores de tiempo completo con doctorado en 2011
- Evolución del número de PTC con Perfil Deseable
- Porcentaje de profesores de tiempo completo con perfil deseable en 2011
- Evolución del número de PTC registrados en el SNI
- Porcentaje de profesores de tiempo completo adscritos en el SNI en 2011
- Evolución de los Cuerpos Académicos
- Porcentaje de Cuerpos Académicos en Consolidación en 2011
- Porcentaje de Cuerpos Académicos Consolidados en 2011
- Capacidad académica del conjunto de las DES en 2011
- Capacidad académica por DES en 2011

>> Anexo V A. Indicadores de capacidad académica (SES). >>

Evolución de los indicadores de capacidad académica (2002 - 2011)

	2002		2011		Variación 2002-2011		2011 % Nacional
	Absolutos	%	Absolutos	%	Absolutos	%	
PTC	332		403		71		
PTC con posgrado	202	60.84 %	384	95.29 %	182	34.44 %	87.03 %
PTC con doctorado	62	18.67 %	155	38.46 %	93	19.79 %	36.20 %
PTC con perfil	115	34.64 %	207	51.36 %	92	16.73 %	47.94 %
PTC con SNI	23	6.93 %	64	15.88 %	41	8.95 %	16.87 %
CAC ₁	0	0.00 %	6	13.64 %	6	13.64 %	18.67 %
CAEC ₂	1	5.56 %	22	50.00 %	21	44.44 %	32.91 %
CAEF ₃	17	94.44 %	16	36.36 %	-1	-58.08 %	48.42 %

1 Cuerpo Académico Consolidado, 2 Cuerpo Académico en Consolidación y 3 Cuerpo Académico en Formación.

Datos al 30 de septiembre de 2011

» Anexo V A. Indicadores de capacidad académica (SES). »

Evolución del nivel de habilitación de la planta académica (En valores absolutos)

Evolución del nivel de habilitación de la planta académica (En valores absolutos)

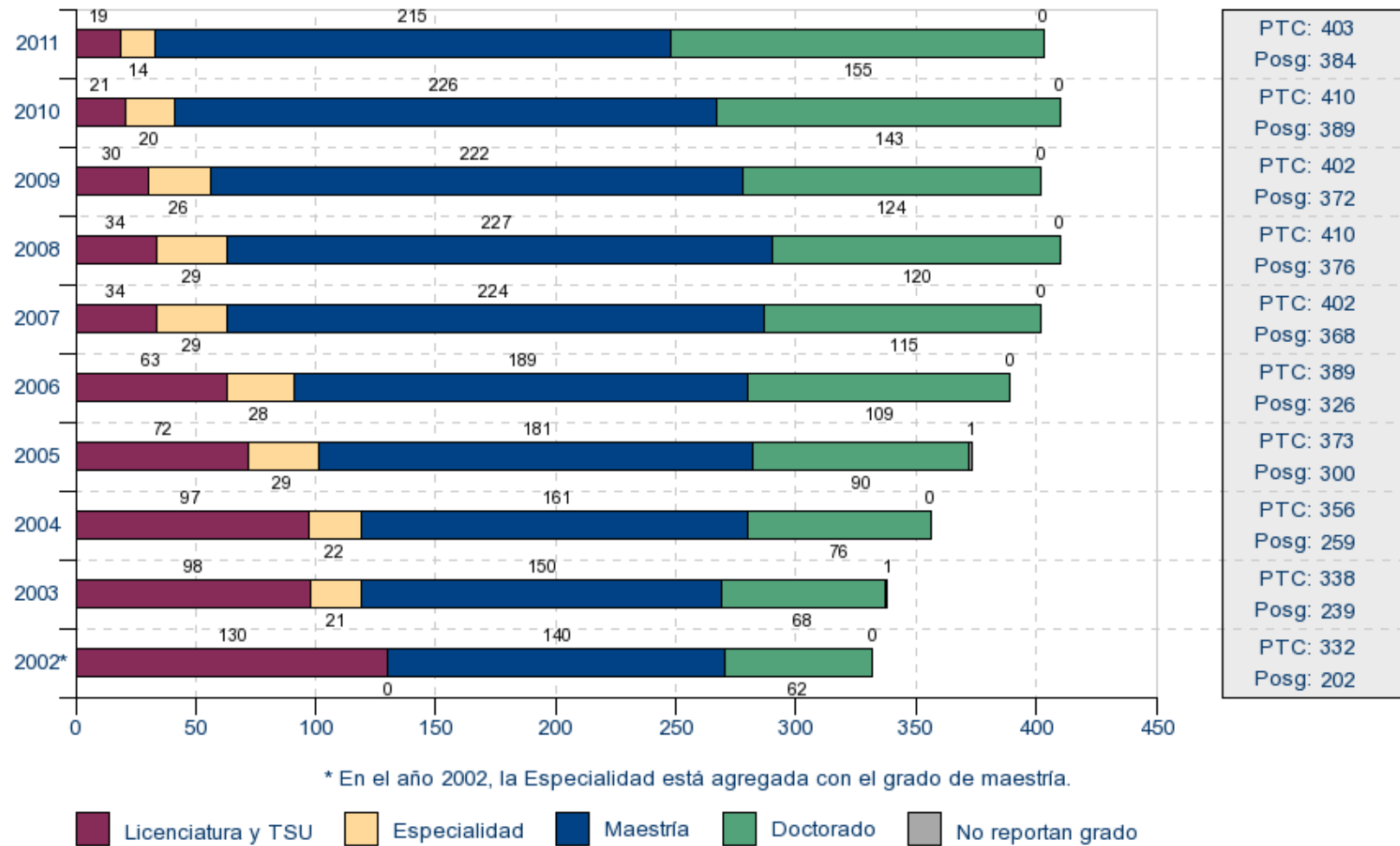

* En el año 2002, la Especialidad está agregada con el grado de maestría.

■ Licenciatura y TSU
 ■ Especialidad
 ■ Maestría
 ■ Doctorado
 ■ No reportan grado

Datos al 30 de septiembre de 2011

>> Anexo V A. Indicadores de capacidad académica (SES). >>

Evolución del nivel de habilitación de la planta académica (En porcentajes)

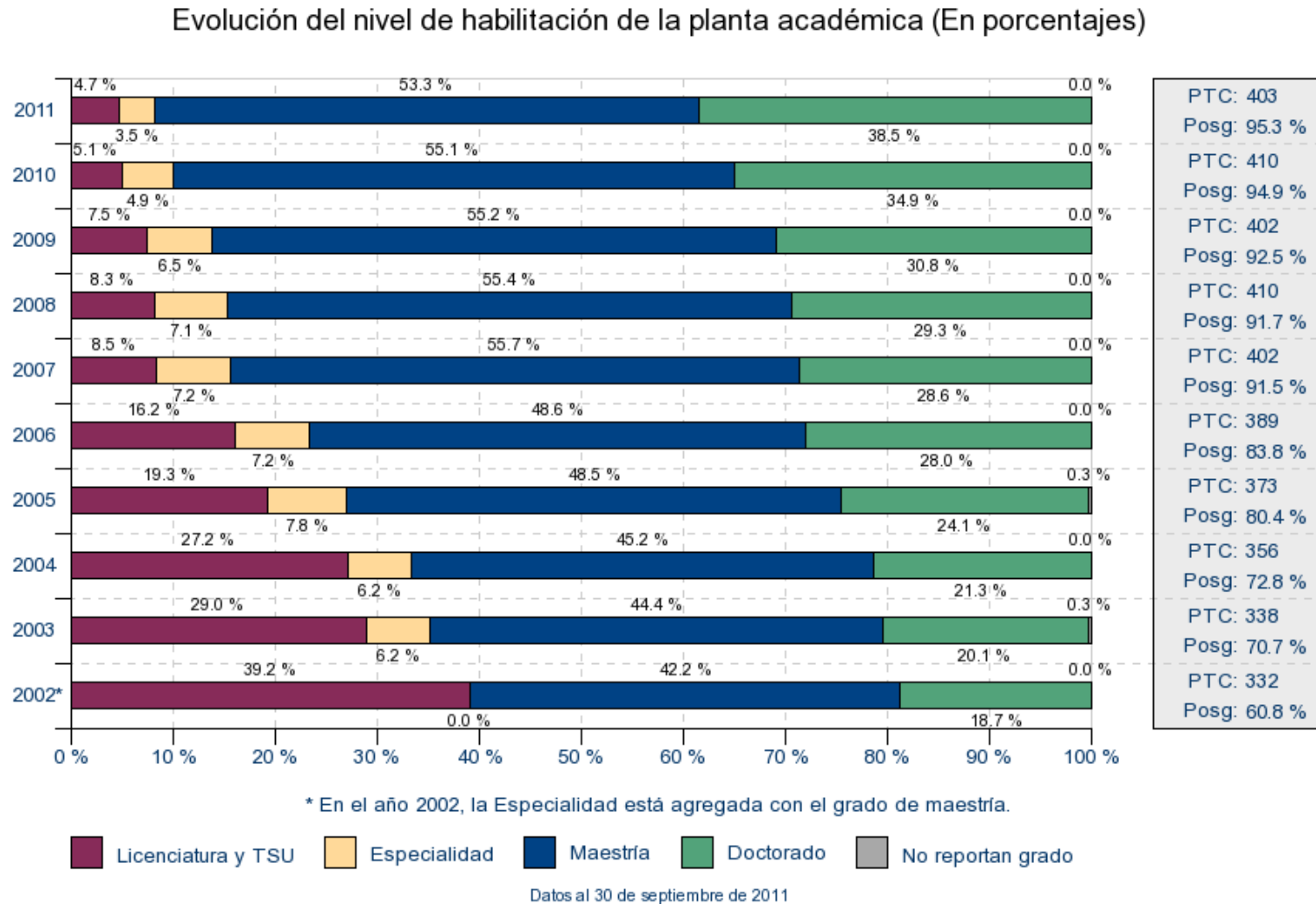

>> Anexo V A. Indicadores de capacidad académica (SES). >>

Porcentaje de profesores de tiempo completo con posgrado en 2011

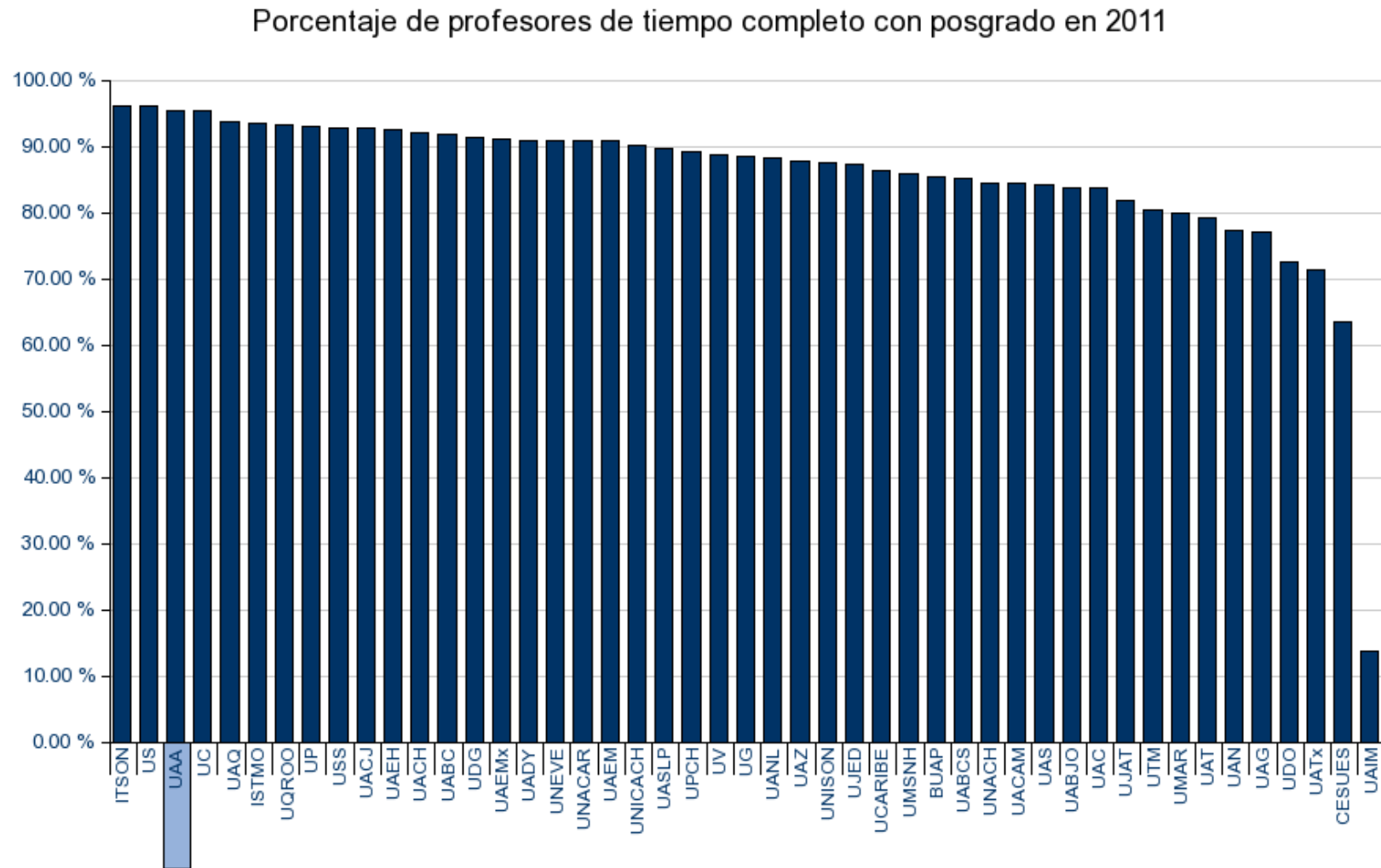

Datos al 30 de septiembre de 2011

Catálogo de Siglas

#	Siglas	Universidad	% PTC Posg.
1	ITSON	Instituto Tecnológico de Sonora	96.2 %
2	US	Universidad de la Sierra	96.0 %
3	UAA	Universidad Autónoma de Aguascalientes	95.3 %
4	UC	Universidad de Colima	95.2 %
5	UAQ	Universidad Autónoma de Querétaro	93.6 %
6	ISTMO	Universidad del Istmo	93.4 %
7	UQROO	Universidad de Quintana Roo	93.3 %
8	UP	Universidad del Papaloapan	93.1 %
9	USS	Universidad de la Sierra Sur	92.6 %
10	UACJ	Universidad Autónoma de Ciudad Juárez	92.6 %
11	UAEH	Universidad Autónoma del Estado de Hidalgo	92.6 %
12	UACH	Universidad Autónoma de Chihuahua	92.1 %
13	UABC	Universidad Autónoma de Baja California	91.7 %
14	UDG	Universidad de Guadalajara	91.4 %
15	UAEMx	Universidad Autónoma del Estado de México	91.0 %
16	UADY	Universidad Autónoma de Yucatán	90.9 %
17	UNEVE	Universidad Estatal del Valle de Ecatepec	90.9 %
18	UNACAR	Universidad Autónoma del Carmen	90.9 %
19	UAEM	Universidad Autónoma del Estado de Morelos	90.7 %
20	UNICACH	Universidad de Ciencias y Artes de Chiapas	90.2 %
21	UASLP	Universidad Autónoma de San Luis Potosí	89.7 %
22	UPCH	Universidad Popular de la Chontalpa	89.3 %
23	UV	Universidad Veracruzana	88.8 %
24	UG	Universidad de Guanajuato	88.4 %
25	UANL	Universidad Autónoma de Nuevo León	88.3 %
26	UAZ	Universidad Autónoma de Zacatecas	87.6 %
27	UNISON	Universidad de Sonora	87.6 %
28	UJED	Universidad Juárez del Estado de Durango	87.3 %
29	UCARIBE	Universidad del Caribe	86.3 %
30	UMSNH	Universidad Michoacana de San Nicolás de Hidalgo	85.8 %
31	BUAP	Benemérita Universidad Autónoma de Puebla	85.4 %
32	UABCS	Universidad Autónoma de Baja California Sur	85.1 %
33	UNACH	Universidad Autónoma de Chiapas	84.5 %
34	UACAM	Universidad Autónoma de Campeche	84.3 %
35	UAS	Universidad Autónoma de Sinaloa	84.1 %
36	UABJO	Universidad Autónoma Benito Juárez de Oaxaca	83.8 %
37	UAC	Universidad Autónoma de Coahuila	83.8 %
38	UJAT	Universidad Juárez Autónoma de Tabasco	81.7 %
39	UTM	Universidad Tecnológica de La Mixteca	80.4 %

#	Siglas	Universidad	% PTC Posg.
40	UMAR	Universidad del Mar	80.0 %
41	UAT	Universidad Autónoma de Tamaulipas	79.2 %
42	UAN	Universidad Autónoma de Nayarit	77.3 %
43	UAG	Universidad Autónoma de Guerrero	77.1 %
44	UDO	Universidad de Occidente	72.5 %
45	UATx	Universidad Autónoma de Tlaxcala	71.4 %
46	CESUES	Centro de Estudios Superiores del Estado de Sonora	63.4 %
47	UAIM	Universidad Autónoma Indígena de México	13.8 %

>> Anexo V A. Indicadores de capacidad académica (SES). >>

Porcentaje de profesores de tiempo completo con doctorado en 2011

Porcentaje de profesores de tiempo completo con doctorado en 2011

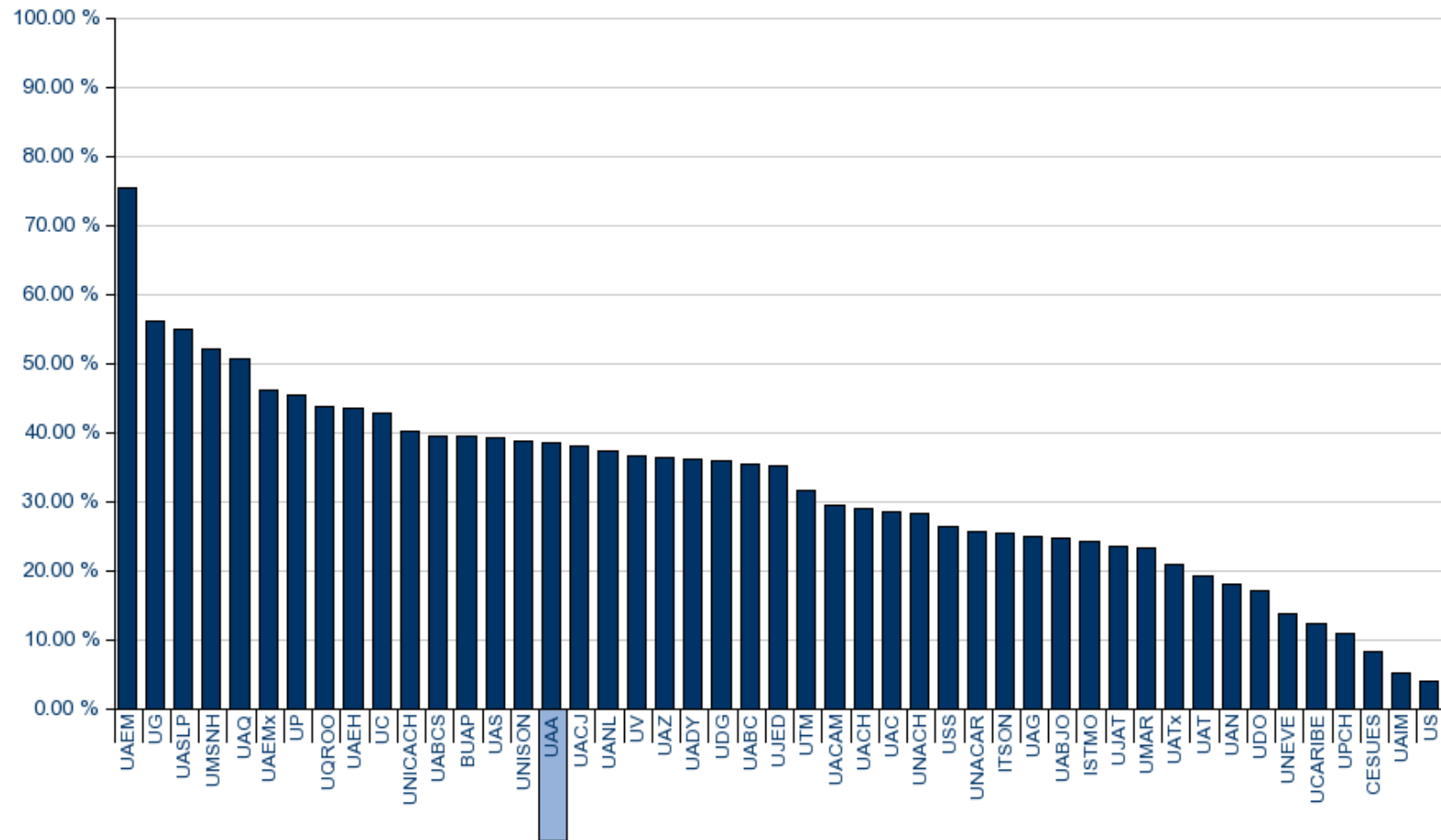

Datos al 30 de septiembre de 2011

Catálogo de Siglas

#	Siglas	Universidad	% PTC Posg.
1	UAEM	Universidad Autónoma del Estado de Morelos	75.3 %
2	UG	Universidad de Guanajuato	56.1 %
3	UASLP	Universidad Autónoma de San Luis Potosí	54.8 %
4	UMSNH	Universidad Michoacana de San Nicolás de Hidalgo	51.9 %
5	UAQ	Universidad Autónoma de Querétaro	50.6 %
6	UAEMx	Universidad Autónoma del Estado de México	46.2 %
7	UP	Universidad del Papaloapan	45.4 %
8	UQROO	Universidad de Quintana Roo	43.6 %
9	UAEH	Universidad Autónoma del Estado de Hidalgo	43.5 %
10	UC	Universidad de Colima	42.9 %
11	UNICACH	Universidad de Ciencias y Artes de Chiapas	40.2 %
12	UABCS	Universidad Autónoma de Baja California Sur	39.5 %
13	BUAP	Benemérita Universidad Autónoma de Puebla	39.4 %
14	UAS	Universidad Autónoma de Sinaloa	39.2 %
15	UNISON	Universidad de Sonora	38.7 %
16	UAA	Universidad Autónoma de Aguascalientes	38.5 %
17	UACJ	Universidad Autónoma de Ciudad Juárez	37.9 %
18	UANL	Universidad Autónoma de Nuevo León	37.2 %
19	UV	Universidad Veracruzana	36.5 %
20	UAZ	Universidad Autónoma de Zacatecas	36.2 %
21	UADY	Universidad Autónoma de Yucatán	36.0 %
22	UDG	Universidad de Guadalajara	35.9 %
23	UABC	Universidad Autónoma de Baja California	35.5 %
24	UJED	Universidad Juárez del Estado de Durango	35.1 %
25	UTM	Universidad Tecnológica de La Mixteca	31.4 %
26	UACAM	Universidad Autónoma de Campeche	29.5 %
27	UACH	Universidad Autónoma de Chihuahua	29.0 %
28	UAC	Universidad Autónoma de Coahuila	28.4 %
29	UNACH	Universidad Autónoma de Chiapas	28.2 %
30	USS	Universidad de la Sierra Sur	26.3 %
31	UNACAR	Universidad Autónoma del Carmen	25.7 %
32	ITSON	Instituto Tecnológico de Sonora	25.3 %
33	UAG	Universidad Autónoma de Guerrero	24.9 %
34	UABJO	Universidad Autónoma Benito Juárez de Oaxaca	24.7 %
35	ISTMO	Universidad del Istmo	24.2 %
36	UJAT	Universidad Juárez Autónoma de Tabasco	23.4 %
37	UMAR	Universidad del Mar	23.1 %
38	UATx	Universidad Autónoma de Tlaxcala	20.8 %
39	UAT	Universidad Autónoma de Tamaulipas	19.1 %

#	Siglas	Universidad	% PTC Posg.
40	UAN	Universidad Autónoma de Nayarit	17.9 %
41	UDO	Universidad de Occidente	17.0 %
42	UNEVE	Universidad Estatal del Valle de Ecatepec	13.6 %
43	UCARIBE	Universidad del Caribe	12.3 %
44	UPCH	Universidad Popular de la Chontalpa	10.7 %
45	CESUES	Centro de Estudios Superiores del Estado de Sonora	8.1 %
46	UAIM	Universidad Autónoma Indígena de México	5.2 %
47	US	Universidad de la Sierra	4.0 %

>> Anexo V A. Indicadores de capacidad académica (SES). >>

Evolución del número de PTC con Perfil Deseable

Evolución del número de PTC con Perfil Deseable

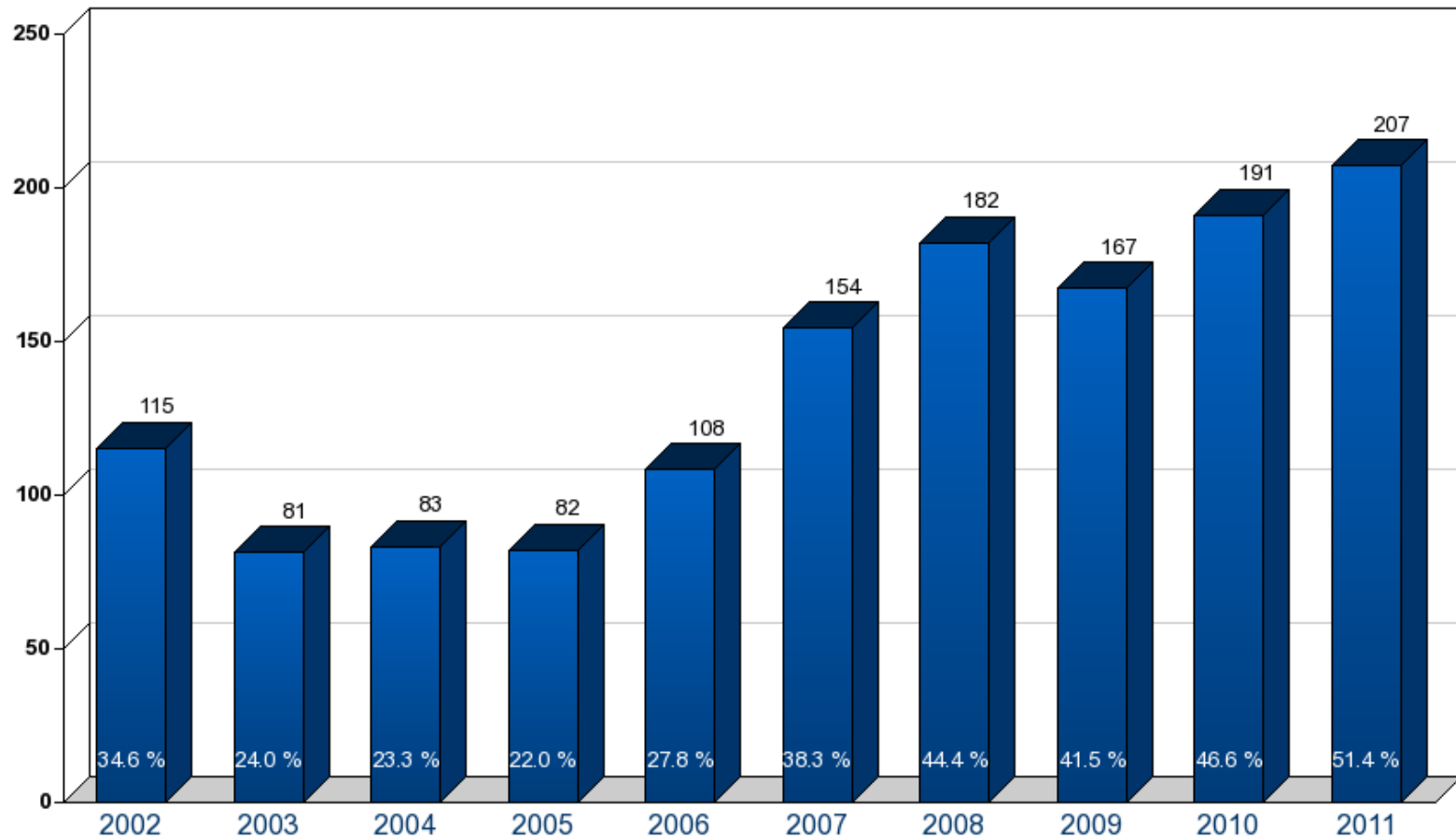

Datos al 30 de septiembre de 2011

>> Anexo V A. Indicadores de capacidad académica (SES). >>

Porcentaje de profesores de tiempo completo con perfil deseable en 2011

Porcentaje de profesores de tiempo completo con perfil deseable en 2011

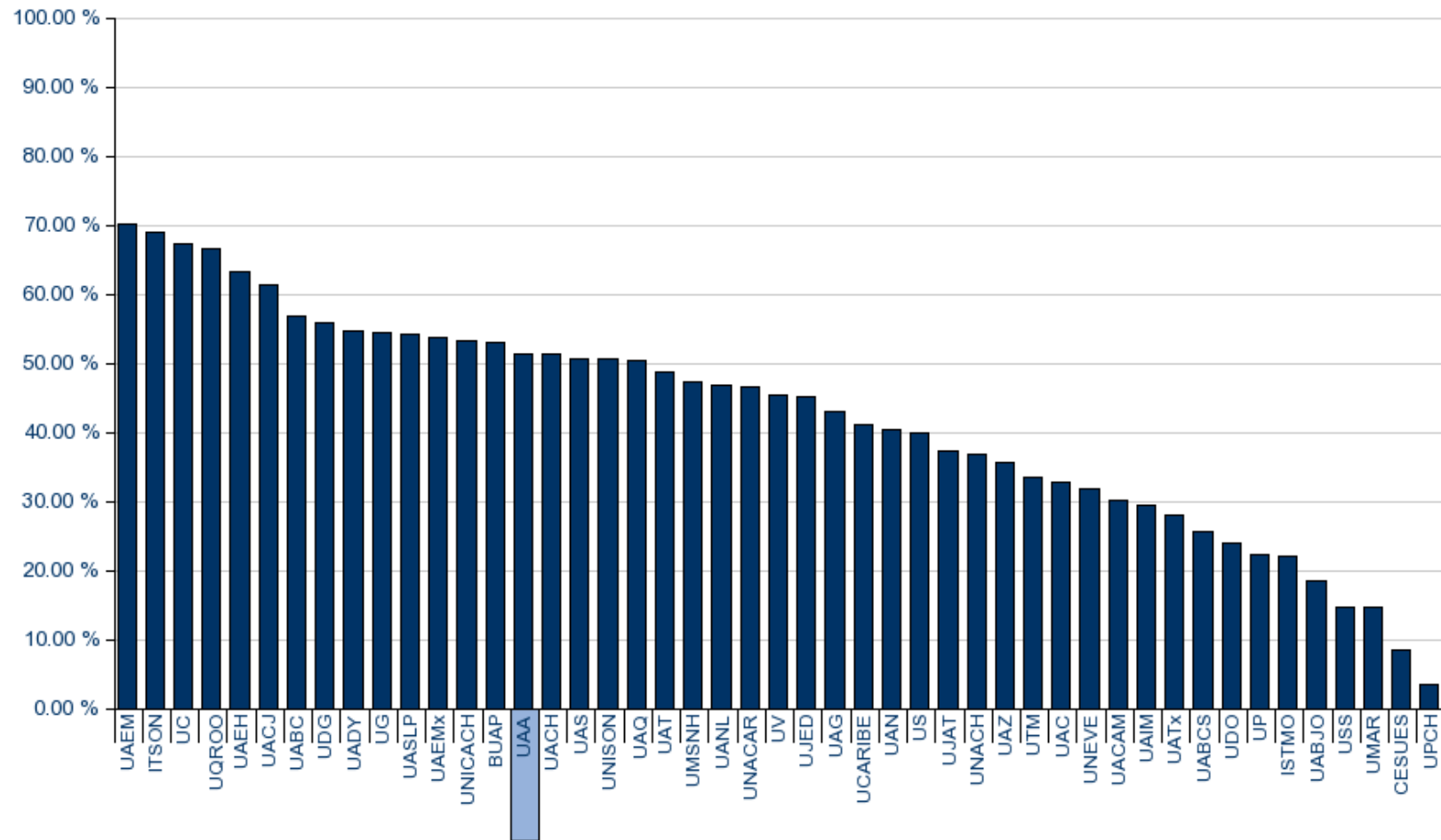

Datos al 30 de septiembre de 2011

Catálogo de Siglas

#	Siglas	Universidad	% PTC Posg.
1	UAEM	Universidad Autónoma del Estado de Morelos	70.0 %
2	ITSON	Instituto Tecnológico de Sonora	69.0 %
3	UC	Universidad de Colima	67.3 %
4	UQROO	Universidad de Quintana Roo	66.5 %
5	UAEH	Universidad Autónoma del Estado de Hidalgo	63.3 %
6	UACJ	Universidad Autónoma de Ciudad Juárez	61.4 %
7	UABC	Universidad Autónoma de Baja California	56.9 %
8	UDG	Universidad de Guadalajara	55.7 %
9	UADY	Universidad Autónoma de Yucatán	54.7 %
10	UG	Universidad de Guanajuato	54.3 %
11	UASLP	Universidad Autónoma de San Luis Potosí	54.2 %
12	UAEMx	Universidad Autónoma del Estado de México	53.7 %
13	UNICACH	Universidad de Ciencias y Artes de Chiapas	53.3 %
14	BUAP	Benemérita Universidad Autónoma de Puebla	52.9 %
15	UAA	Universidad Autónoma de Aguascalientes	51.4 %
16	UACH	Universidad Autónoma de Chihuahua	51.2 %
17	UAS	Universidad Autónoma de Sinaloa	50.6 %
18	UNISON	Universidad de Sonora	50.5 %
19	UAQ	Universidad Autónoma de Querétaro	50.4 %
20	UAT	Universidad Autónoma de Tamaulipas	48.6 %
21	UMSNH	Universidad Michoacana de San Nicolás de Hidalgo	47.2 %
22	UANL	Universidad Autónoma de Nuevo León	46.7 %
23	UNACAR	Universidad Autónoma del Carmen	46.5 %
24	UV	Universidad Veracruzana	45.3 %
25	UJED	Universidad Juárez del Estado de Durango	45.0 %
26	UAG	Universidad Autónoma de Guerrero	43.1 %
27	UCARIBE	Universidad del Caribe	41.1 %
28	UAN	Universidad Autónoma de Nayarit	40.4 %
29	US	Universidad de la Sierra	40.0 %
30	UJAT	Universidad Juárez Autónoma de Tabasco	37.4 %
31	UNACH	Universidad Autónoma de Chiapas	36.9 %
32	UAZ	Universidad Autónoma de Zacatecas	35.5 %
33	UTM	Universidad Tecnológica de La Mixteca	33.5 %
34	UAC	Universidad Autónoma de Coahuila	32.7 %
35	UNEVE	Universidad Estatal del Valle de Ecatepec	31.8 %
36	UACAM	Universidad Autónoma de Campeche	30.2 %
37	UAIM	Universidad Autónoma Indígena de México	29.3 %
38	UATx	Universidad Autónoma de Tlaxcala	27.9 %
39	UABCS	Universidad Autónoma de Baja California Sur	25.6 %

#	Siglas	Universidad	% PTC Posg.
40	UDO	Universidad de Occidente	23.9 %
41	UP	Universidad del Papaloapan	22.3 %
42	ISTMO	Universidad del Istmo	22.0 %
43	UABJO	Universidad Autónoma Benito Juárez de Oaxaca	18.5 %
44	USS	Universidad de la Sierra Sur	14.7 %
45	UMAR	Universidad del Mar	14.7 %
46	CESUES	Centro de Estudios Superiores del Estado de Sonora	8.4 %
47	UPCH	Universidad Popular de la Chontalpa	3.6 %

>> Anexo V A. Indicadores de capacidad académica (SES). >>

Evolución del número de PTC registrados en el SNI

Evolución del número de PTC registrados en el SNI

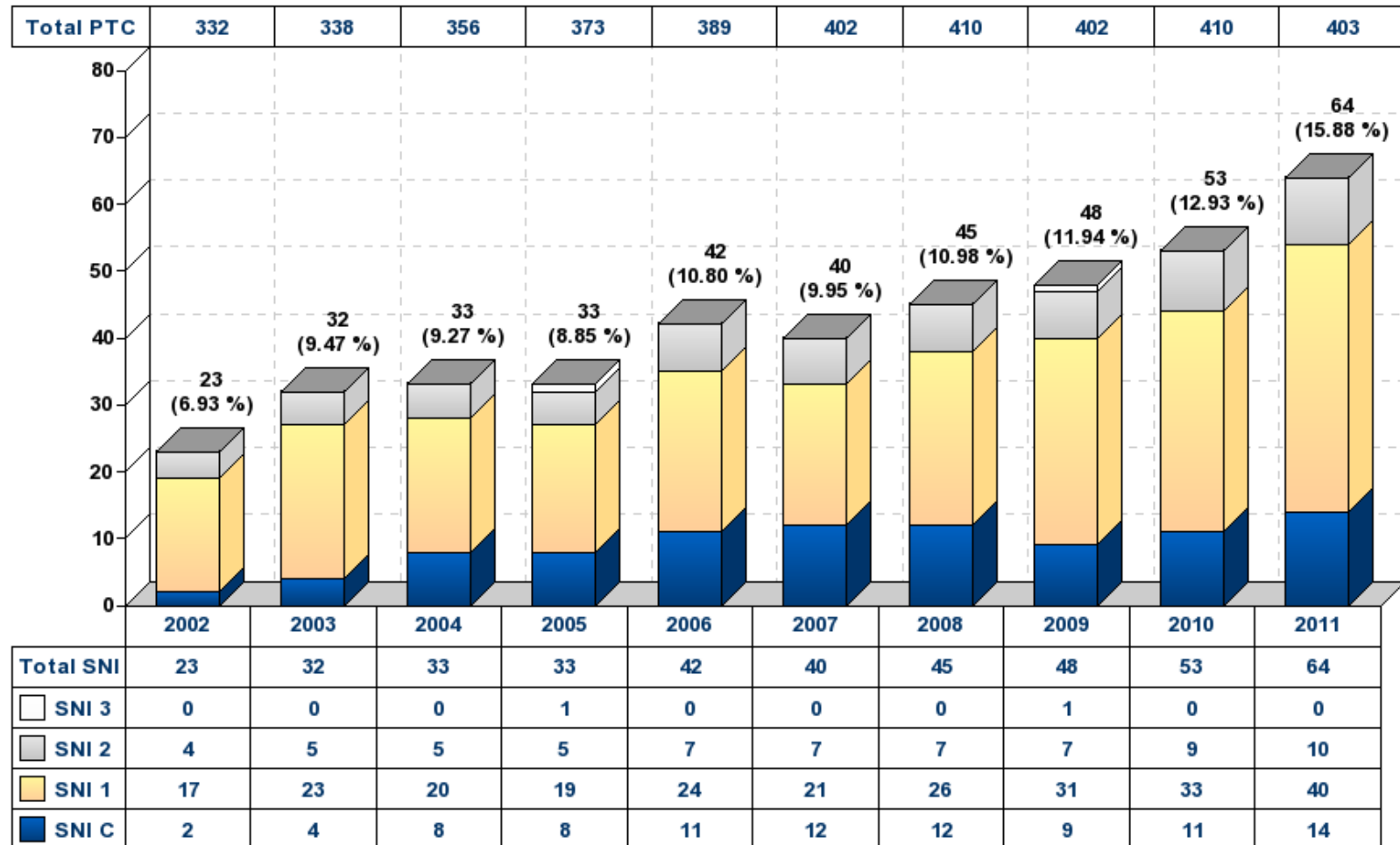

Datos al 30 de septiembre de 2011

>> Anexo V A. Indicadores de capacidad académica (SES). >>

Porcentaje de profesores de tiempo completo adscritos en el SNI en 2011

Porcentaje de profesores de tiempo completo adscritos en el SNI en 2011

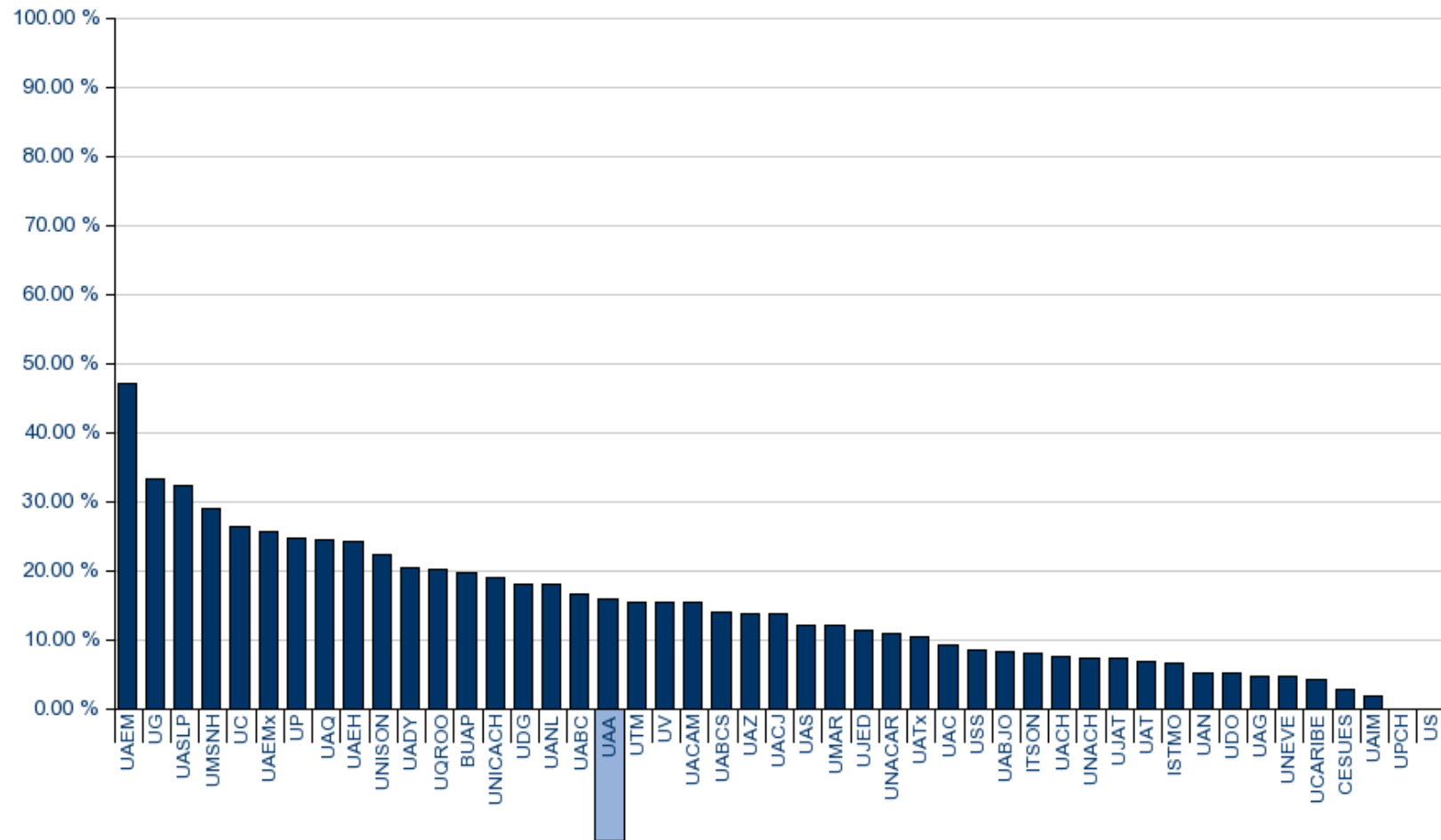

Datos al 30 de septiembre de 2011

Catálogo de Siglas

#	Siglas	Universidad	% PTC Posg.
1	UAEM	Universidad Autónoma del Estado de Morelos	47.0 %
2	UG	Universidad de Guanajuato	33.3 %
3	UASLP	Universidad Autónoma de San Luis Potosí	32.2 %
4	UMSNH	Universidad Michoacana de San Nicolás de Hidalgo	28.9 %
5	UC	Universidad de Colima	26.2 %
6	UAEMx	Universidad Autónoma del Estado de México	25.5 %
7	UP	Universidad del Papaloapan	24.6 %
8	UAQ	Universidad Autónoma de Querétaro	24.4 %
9	UAEH	Universidad Autónoma del Estado de Hidalgo	24.2 %
10	UNISON	Universidad de Sonora	22.3 %
11	UADY	Universidad Autónoma de Yucatán	20.3 %
12	UQROO	Universidad de Quintana Roo	20.1 %
13	BUAP	Benemérita Universidad Autónoma de Puebla	19.7 %
14	UNICACH	Universidad de Ciencias y Artes de Chiapas	18.9 %
15	UDG	Universidad de Guadalajara	18.0 %
16	UANL	Universidad Autónoma de Nuevo León	17.9 %
17	UABC	Universidad Autónoma de Baja California	16.5 %
18	UAA	Universidad Autónoma de Aguascalientes	15.9 %
19	UTM	Universidad Tecnológica de La Mixteca	15.5 %
20	UV	Universidad Veracruzana	15.3 %
21	UACAM	Universidad Autónoma de Campeche	15.3 %
22	UABCS	Universidad Autónoma de Baja California Sur	13.8 %
23	UAZ	Universidad Autónoma de Zacatecas	13.8 %
24	UACJ	Universidad Autónoma de Ciudad Juárez	13.7 %
25	UAS	Universidad Autónoma de Sinaloa	12.0 %
26	UMAR	Universidad del Mar	12.0 %
27	UJED	Universidad Juárez del Estado de Durango	11.3 %
28	UNACAR	Universidad Autónoma del Carmen	10.9 %
29	UATx	Universidad Autónoma de Tlaxcala	10.5 %
30	UAC	Universidad Autónoma de Coahuila	9.2 %
31	USS	Universidad de la Sierra Sur	8.4 %
32	UABJO	Universidad Autónoma Benito Juárez de Oaxaca	8.1 %
33	ITSON	Instituto Tecnológico de Sonora	8.0 %
34	UACH	Universidad Autónoma de Chihuahua	7.4 %
35	UNACH	Universidad Autónoma de Chiapas	7.3 %
36	UJAT	Universidad Juárez Autónoma de Tabasco	7.2 %
37	UAT	Universidad Autónoma de Tamaulipas	6.7 %
38	ISTMO	Universidad del Istmo	6.6 %
39	UAN	Universidad Autónoma de Nayarit	5.2 %

#	Siglas	Universidad	% PTC Posg.
40	UDO	Universidad de Occidente	5.0 %
41	UAG	Universidad Autónoma de Guerrero	4.6 %
42	UNEVE	Universidad Estatal del Valle de Ecatepec	4.5 %
43	UCARIBE	Universidad del Caribe	4.1 %
44	CESUES	Centro de Estudios Superiores del Estado de Sonora	2.8 %
45	UAIM	Universidad Autónoma Indígena de México	1.7 %
46	UPCH	Universidad Popular de la Chontalpa	0.0 %
47	US	Universidad de la Sierra	0.0 %

>> Anexo V A. Indicadores de capacidad académica (SES). >>

Evolución de los Cuerpos Académicos

Evolución de los Cuerpos Académicos

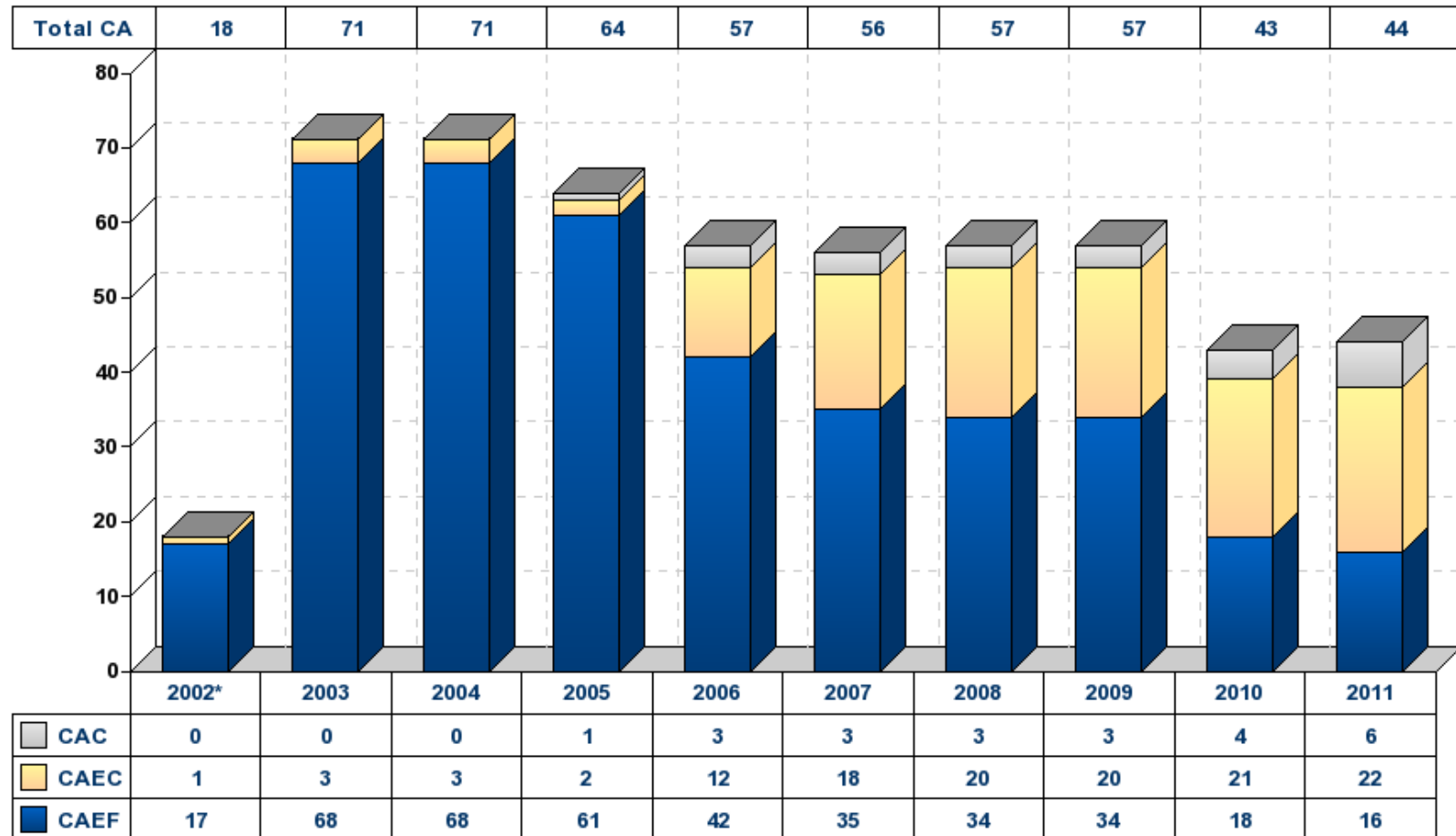

* Los Grupos Disciplinarios están agregados a los Cuerpos Académicos en Formación

Datos al 30 de septiembre de 2011

>> Anexo V A. Indicadores de capacidad académica (SES). >>

Porcentaje de Cuerpos Académicos en Consolidación en 2011

Porcentaje de Cuerpos Académicos en Consolidación en 2011

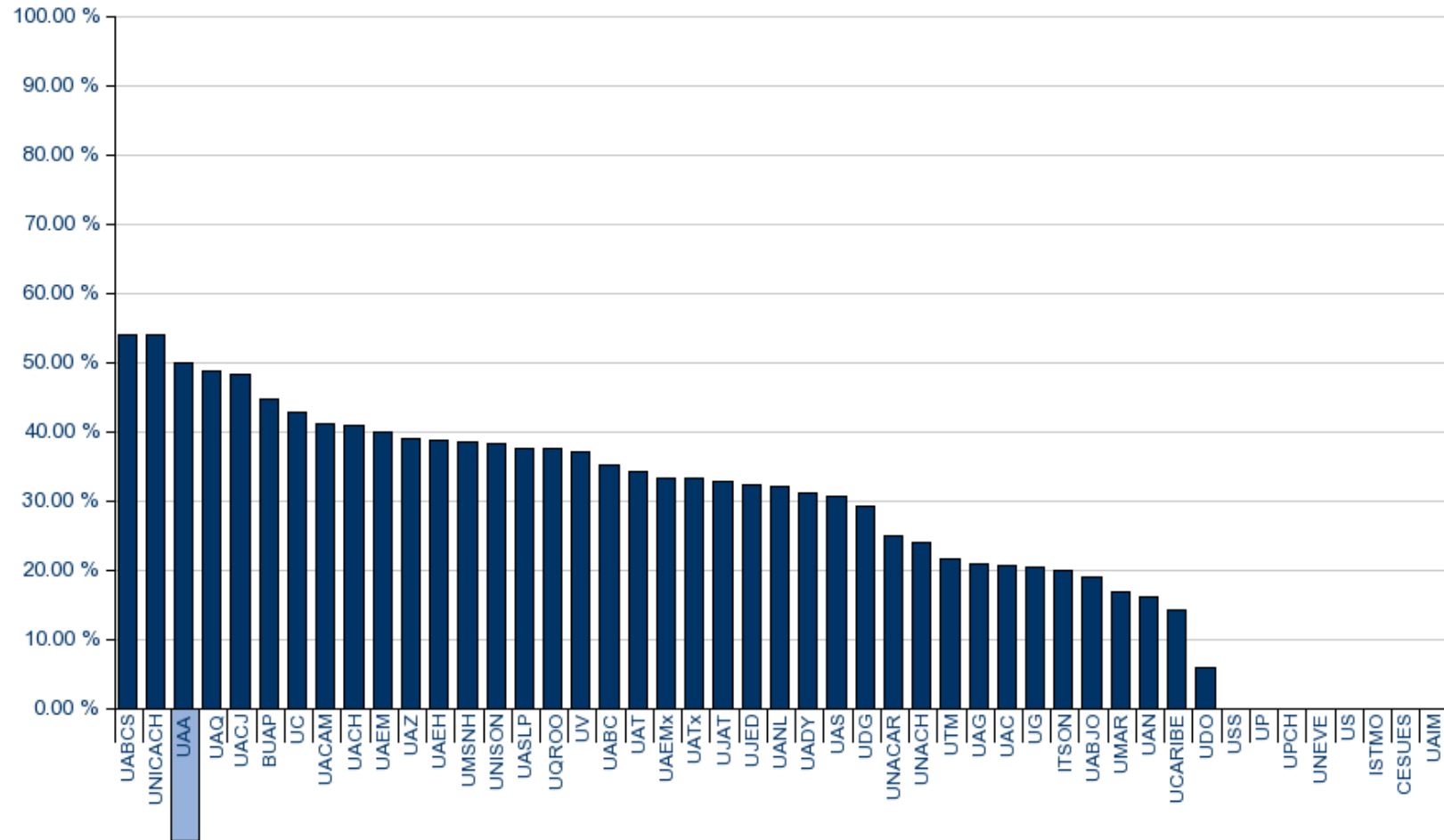

Datos al 30 de septiembre de 2011

Catálogo de Siglas

#	Siglas	Universidad	% PTC Posg.
1	UABCS	Universidad Autónoma de Baja California Sur	53.8 %
2	UNICACH	Universidad de Ciencias y Artes de Chiapas	53.8 %
3	UAA	Universidad Autónoma de Aguascalientes	50.0 %
4	UAQ	Universidad Autónoma de Querétaro	48.6 %
5	UACJ	Universidad Autónoma de Ciudad Juárez	48.1 %
6	BUAP	Benemérita Universidad Autónoma de Puebla	44.7 %
7	UC	Universidad de Colima	42.9 %
8	UACAM	Universidad Autónoma de Campeche	41.2 %
9	UACH	Universidad Autónoma de Chihuahua	40.8 %
10	UAEM	Universidad Autónoma del Estado de Morelos	40.0 %
11	UAZ	Universidad Autónoma de Zacatecas	38.9 %
12	UAEH	Universidad Autónoma del Estado de Hidalgo	38.6 %
13	UMSNH	Universidad Michoacana de San Nicolás de Hidalgo	38.4 %
14	UNISON	Universidad de Sonora	38.2 %
15	UASLP	Universidad Autónoma de San Luis Potosí	37.5 %
16	UQROO	Universidad de Quintana Roo	37.5 %
17	UV	Universidad Veracruzana	37.0 %
18	UABC	Universidad Autónoma de Baja California	35.1 %
19	UAT	Universidad Autónoma de Tamaulipas	34.2 %
20	UAEMx	Universidad Autónoma del Estado de México	33.3 %
21	UATx	Universidad Autónoma de Tlaxcala	33.3 %
22	UJAT	Universidad Juárez Autónoma de Tabasco	32.8 %
23	UJED	Universidad Juárez del Estado de Durango	32.4 %
24	UANL	Universidad Autónoma de Nuevo León	31.9 %
25	UADY	Universidad Autónoma de Yucatán	31.1 %
26	UAS	Universidad Autónoma de Sinaloa	30.7 %
27	UDG	Universidad de Guadalajara	29.3 %
28	UNACAR	Universidad Autónoma del Carmen	25.0 %
29	UNACH	Universidad Autónoma de Chiapas	23.9 %
30	UTM	Universidad Tecnológica de La Mixteca	21.4 %
31	UAG	Universidad Autónoma de Guerrero	20.9 %
32	UAC	Universidad Autónoma de Coahuila	20.5 %
33	UG	Universidad de Guanajuato	20.5 %
34	ITSON	Instituto Tecnológico de Sonora	20.0 %
35	UABJO	Universidad Autónoma Benito Juárez de Oaxaca	19.0 %
36	UMAR	Universidad del Mar	16.7 %
37	UAN	Universidad Autónoma de Nayarit	16.1 %
38	UCARIBE	Universidad del Caribe	14.3 %
39	UDO	Universidad de Occidente	5.9 %

#	Siglas	Universidad	% PTC Posg.
40	USS	Universidad de la Sierra Sur	0.0 %
41	UP	Universidad del Papaloapan	0.0 %
42	UPCH	Universidad Popular de la Chontalpa	0.0 %
43	UNEVE	Universidad Estatal del Valle de Ecatepec	0.0 %
44	US	Universidad de la Sierra	0.0 %
45	ISTMO	Universidad del Istmo	0.0 %
46	CESUES	Centro de Estudios Superiores del Estado de Sonora	0.0 %
47	UAIM	Universidad Autónoma Indígena de México	0.0 %

>> Anexo V A. Indicadores de capacidad académica (SES). >>

Porcentaje de Cuerpos Académicos Consolidados en 2011

Porcentaje de Cuerpos Académicos Consolidados en 2011

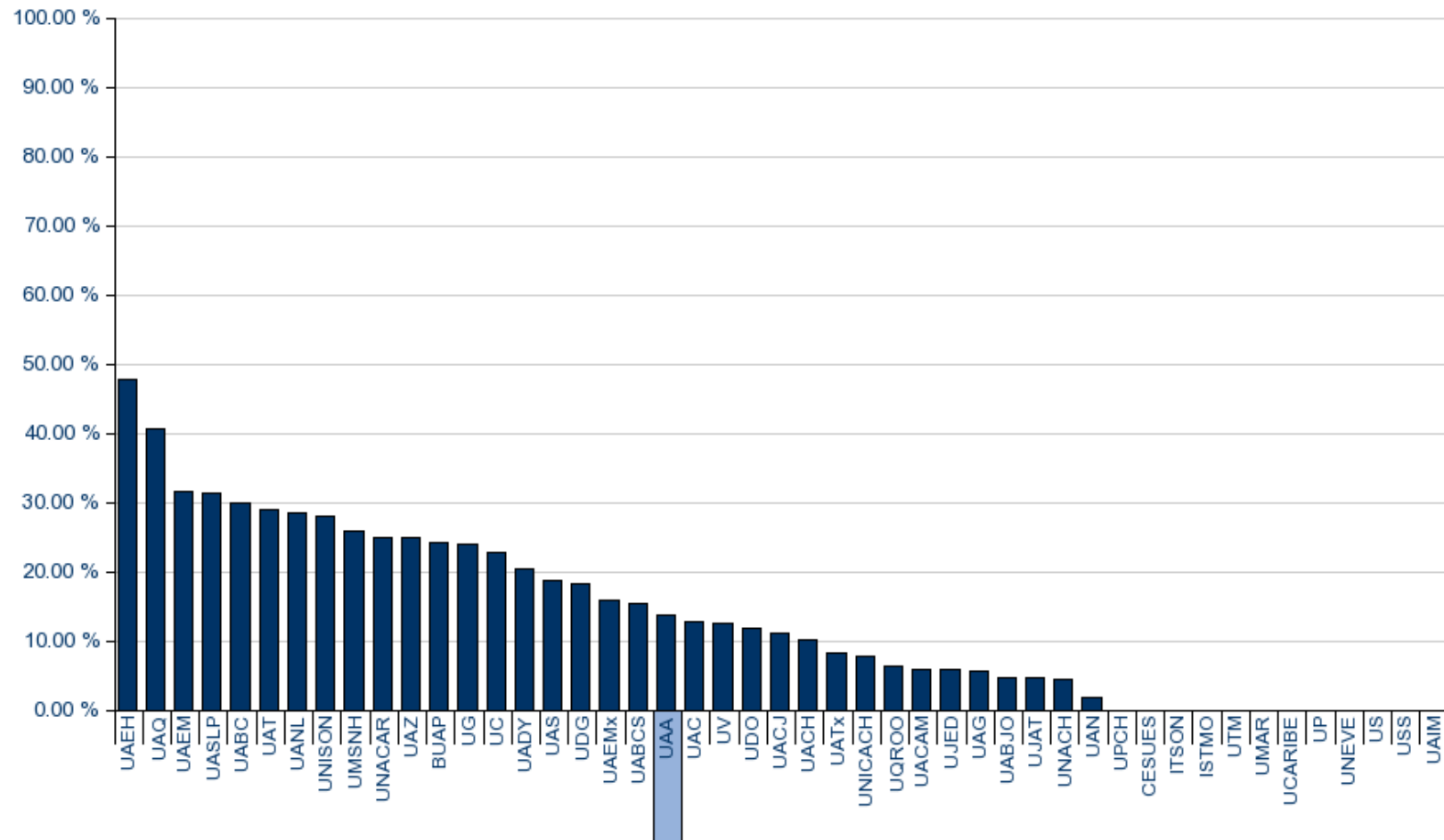

Datos al 30 de septiembre de 2011

Catálogo de Siglas

#	Siglas	Universidad	% PTC Posg.
1	UAEH	Universidad Autónoma del Estado de Hidalgo	47.7 %
2	UAQ	Universidad Autónoma de Querétaro	40.5 %
3	UAEM	Universidad Autónoma del Estado de Morelos	31.4 %
4	UASLP	Universidad Autónoma de San Luis Potosí	31.3 %
5	UABC	Universidad Autónoma de Baja California	29.8 %
6	UAT	Universidad Autónoma de Tamaulipas	28.9 %
7	UANL	Universidad Autónoma de Nuevo León	28.5 %
8	UNISON	Universidad de Sonora	27.9 %
9	UMSNH	Universidad Michoacana de San Nicolás de Hidalgo	25.9 %
10	UNACAR	Universidad Autónoma del Carmen	25.0 %
11	UAZ	Universidad Autónoma de Zacatecas	25.0 %
12	BUAP	Benemérita Universidad Autónoma de Puebla	24.1 %
13	UG	Universidad de Guanajuato	23.9 %
14	UC	Universidad de Colima	22.9 %
15	UADY	Universidad Autónoma de Yucatán	20.3 %
16	UAS	Universidad Autónoma de Sinaloa	18.7 %
17	UDG	Universidad de Guadalajara	18.3 %
18	UAEMx	Universidad Autónoma del Estado de México	15.8 %
19	UABCS	Universidad Autónoma de Baja California Sur	15.4 %
20	UAA	Universidad Autónoma de Aguascalientes	13.6 %
21	UAC	Universidad Autónoma de Coahuila	12.8 %
22	UV	Universidad Veracruzana	12.6 %
23	UDO	Universidad de Occidente	11.8 %
24	UACJ	Universidad Autónoma de Ciudad Juárez	11.1 %
25	UACH	Universidad Autónoma de Chihuahua	10.2 %
26	UATx	Universidad Autónoma de Tlaxcala	8.3 %
27	UNICACH	Universidad de Ciencias y Artes de Chiapas	7.7 %
28	UQROO	Universidad de Quintana Roo	6.3 %
29	UACAM	Universidad Autónoma de Campeche	5.9 %
30	UJED	Universidad Juárez del Estado de Durango	5.9 %
31	UAG	Universidad Autónoma de Guerrero	5.5 %
32	UABJO	Universidad Autónoma Benito Juárez de Oaxaca	4.8 %
33	UJAT	Universidad Juárez Autónoma de Tabasco	4.7 %
34	UNACH	Universidad Autónoma de Chiapas	4.5 %
35	UAN	Universidad Autónoma de Nayarit	1.8 %
36	UPCH	Universidad Popular de la Chontalpa	0.0 %
37	CESUES	Centro de Estudios Superiores del Estado de Sonora	0.0 %
38	ITSON	Instituto Tecnológico de Sonora	0.0 %

#	Siglas	Universidad	% PTC Posg.
39	ISTMO	Universidad del Istmo	0.0 %
40	UTM	Universidad Tecnológica de La Mixteca	0.0 %
41	UMAR	Universidad del Mar	0.0 %
42	UCARIBE	Universidad del Caribe	0.0 %
43	UP	Universidad del Papaloapan	0.0 %
44	UNEVE	Universidad Estatal del Valle de Ecatepec	0.0 %
45	US	Universidad de la Sierra	0.0 %
46	USS	Universidad de la Sierra Sur	0.0 %
47	UAIM	Universidad Autónoma Indígena de México	0.0 %

>> Anexo V A. Indicadores de capacidad académica (SES). >>

Capacidad académica del conjunto de las DES en 2011

Capacidad académica del conjunto de las DES en 2011

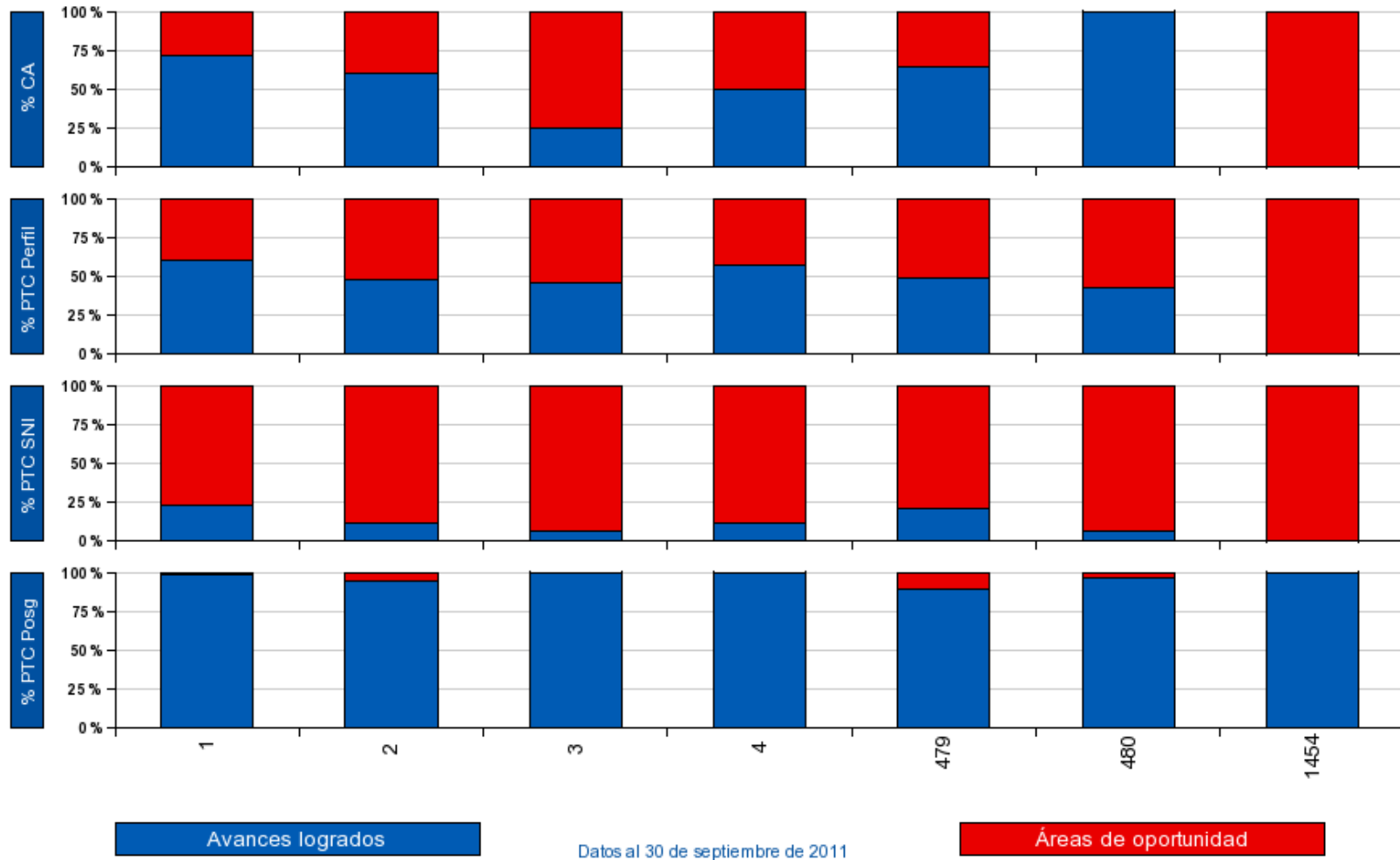

Catálogo de DES

Id_DES	DES	% CA	% PTC Perfil	% PTC SNI	% PTC Posg.
1	CENTRO DE CIENCIAS BÁSICAS	71.4 %	59.8 %	22.3 %	98.2 %
2	CENTRO DE CIENCIAS AGROPECUARIAS	60.0 %	47.4 %	10.5 %	94.7 %
3	CENTRO DE CIENCIAS BIOMÉDICAS	25.0 %	45.5 %	6.1 %	100.0 %
4	CENTRO DE CIENCIAS ECONÓMICAS Y ADMINISTRATIVAS	50.0 %	56.5 %	10.9 %	100.0 %
479	CENTRO DE CIENCIAS SOCIALES Y HUMANIDADES	64.3 %	48.8 %	20.3 %	89.4 %
480	CENTRO DE CIENCIAS DEL DISEÑO Y DE LA CONSTRUCCIÓN	100.0 %	42.0 %	6.0 %	96.0 %
1454		0.0 %	0.0 %	0.0 %	100.0 %

>> Anexo V A. Indicadores de capacidad académica (SES). >>

Capacidad académica por DES en 2011

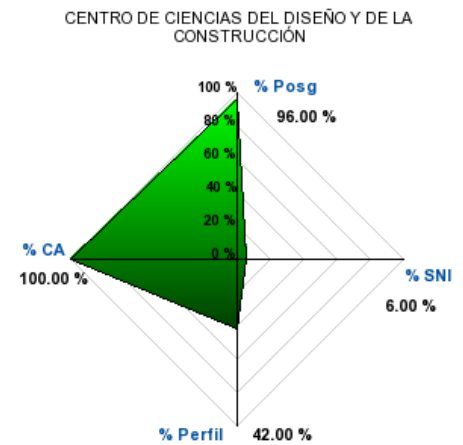
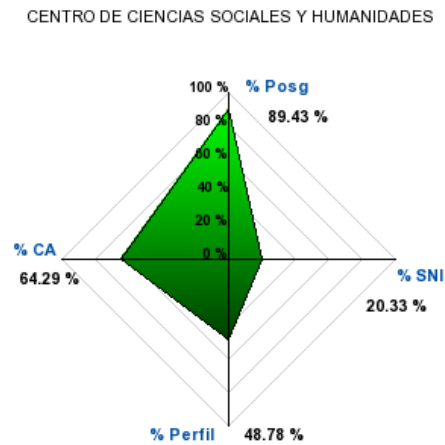
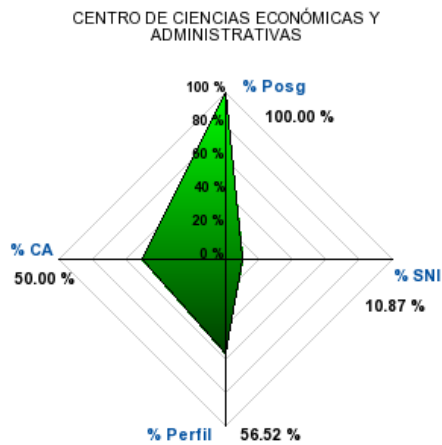
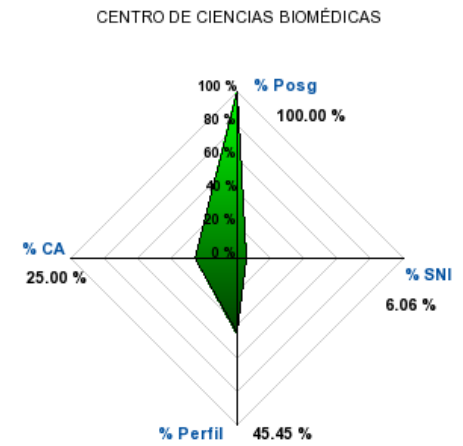
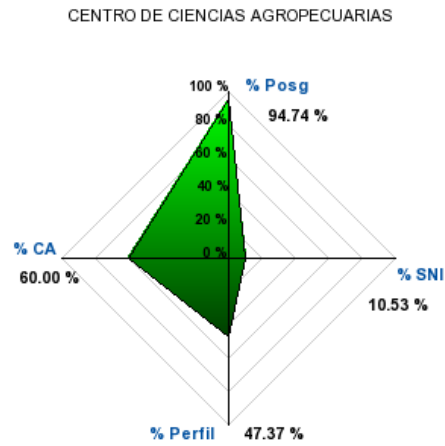
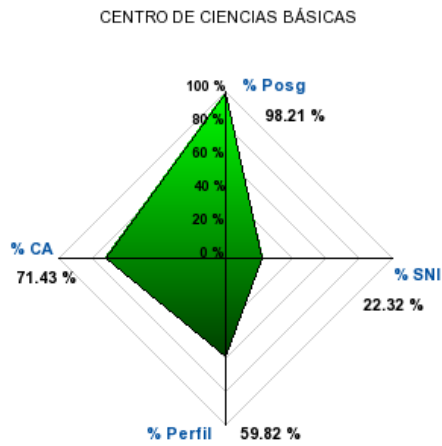

Catálogo de DES

Id_DES	DES	% CA	% PTC Perfil	% PTC SNI	% PTC Posg.
1	CENTRO DE CIENCIAS BÁSICAS	71.4 %	59.8 %	22.3 %	98.2 %
2	CENTRO DE CIENCIAS AGROPECUARIAS	60.0 %	47.4 %	10.5 %	94.7 %
3	CENTRO DE CIENCIAS BIOMÉDICAS	25.0 %	45.5 %	6.1 %	100.0 %
4	CENTRO DE CIENCIAS ECONÓMICAS Y ADMINISTRATIVAS	50.0 %	56.5 %	10.9 %	100.0 %
479	CENTRO DE CIENCIAS SOCIALES Y HUMANIDADES	64.3 %	48.8 %	20.3 %	89.4 %
480	CENTRO DE CIENCIAS DEL DISEÑO Y DE LA CONSTRUCCIÓN	100.0 %	42.0 %	6.0 %	96.0 %
1454		0.0 %	0.0 %	0.0 %	100.0 %

Tabla de Contenido

Anexo V A. Indicadores de capacidad académica (SES)..	1
Evolución de los indicadores de capacidad académica (2002 - 2011)	1
Evolución del nivel de habilitación de la planta académica (En valores absolutos)	2
Evolución del nivel de habilitación de la planta académica (En porcentajes).	3
Porcentaje de profesores de tiempo completo con posgrado en 2011	4
Porcentaje de profesores de tiempo completo con doctorado en 2011	7
Evolución del número de PTC con Perfil Deseable	10
Porcentaje de profesores de tiempo completo con perfil deseable en 2011	11
Evolución del número de PTC registrados en el SNI	14
Porcentaje de profesores de tiempo completo adscritos en el SNI en 2011	15
Evolución de los Cuerpos Académicos	18
Porcentaje de Cuerpos Académicos en Consolidación en 2011	19
Porcentaje de Cuerpos Académicos Consolidados en 2011	22
Capacidad académica del conjunto de las DES en 2011	25
Capacidad académica por DES en 2011	27
Tabla de Contenido	30